LA FRAICHEUR ET LE FEU

CHANT et PIANO

Sur des poèmes de
Paul ELUARD

Musique de
FRANCIS POULENC

1. Rayon des yeux...
2. Le matin les branches attisent...
3. Tout disparut...
4. Dans les ténèbres du jardin...
5. Unis la fraicheur et le feu...
6. Homme au sourire tendre...
7. La grande rivière qui va...

ÉDITIONS MAX ESCHIG
48, Rue de Rome, PARIS (8e)
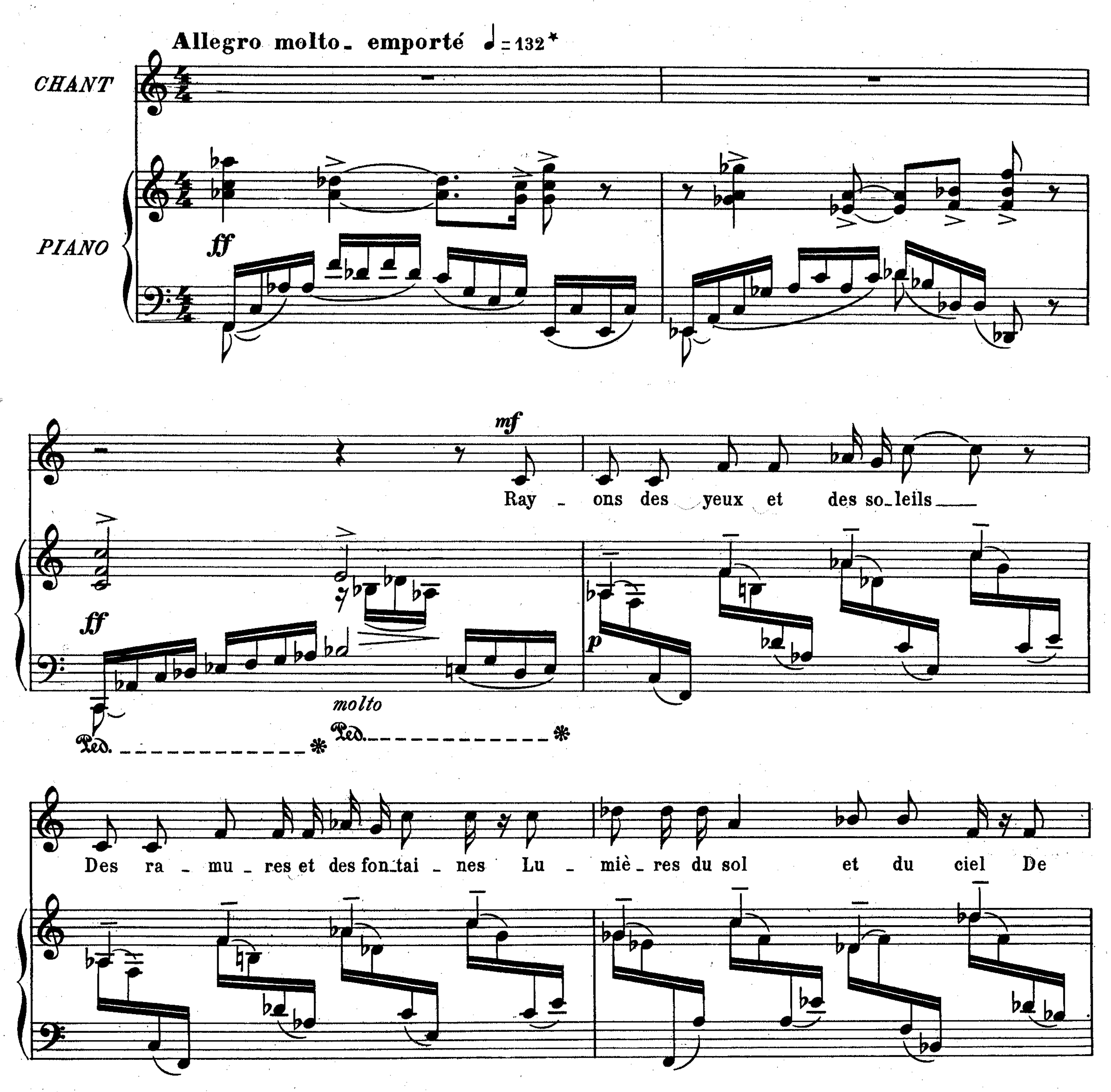
à IGOR STRAWINSKY

LA FRAICHEUR ET LE FEU
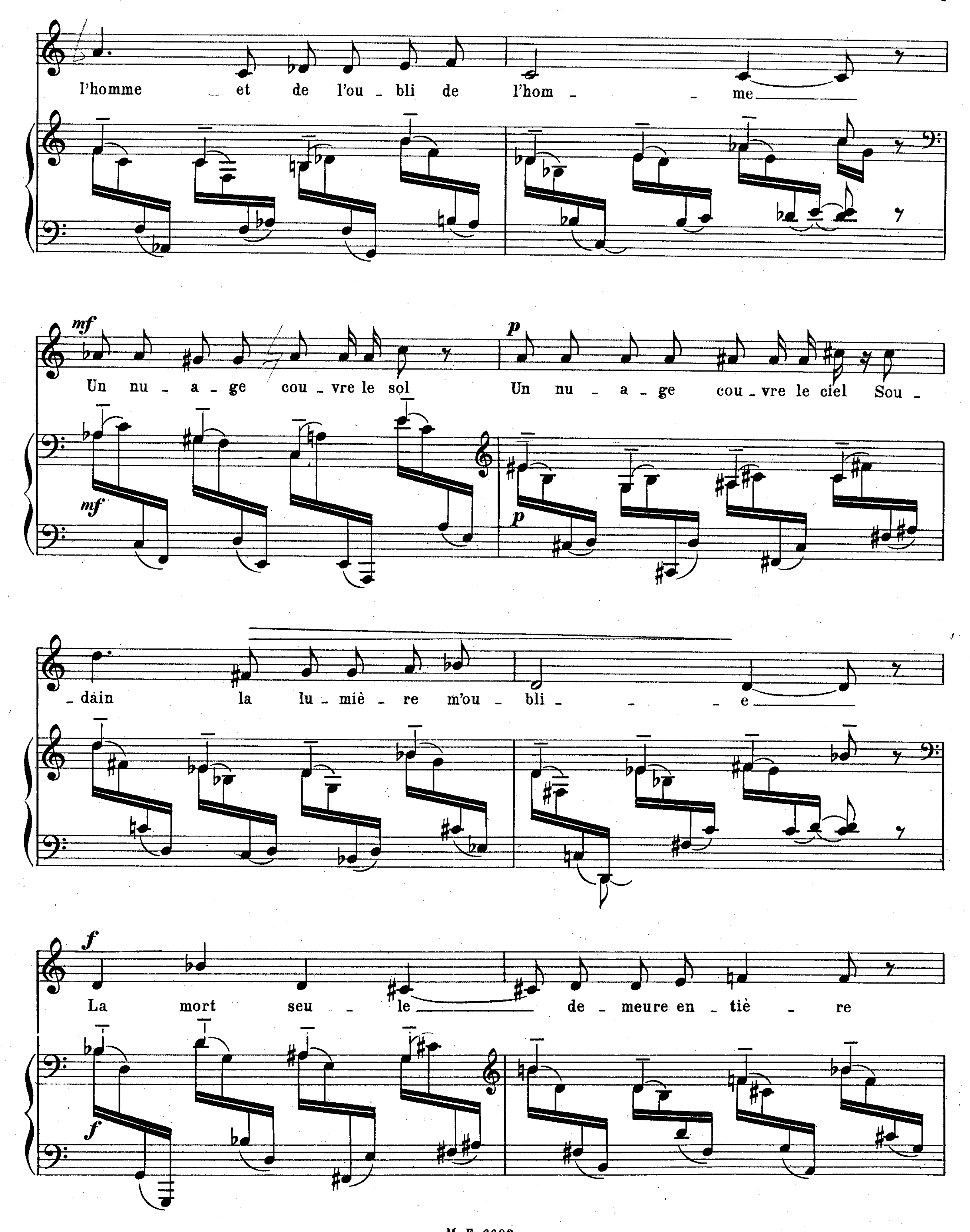
Poèmes de
PAUL ELUARD

Musique de
FRANCIS POULENC
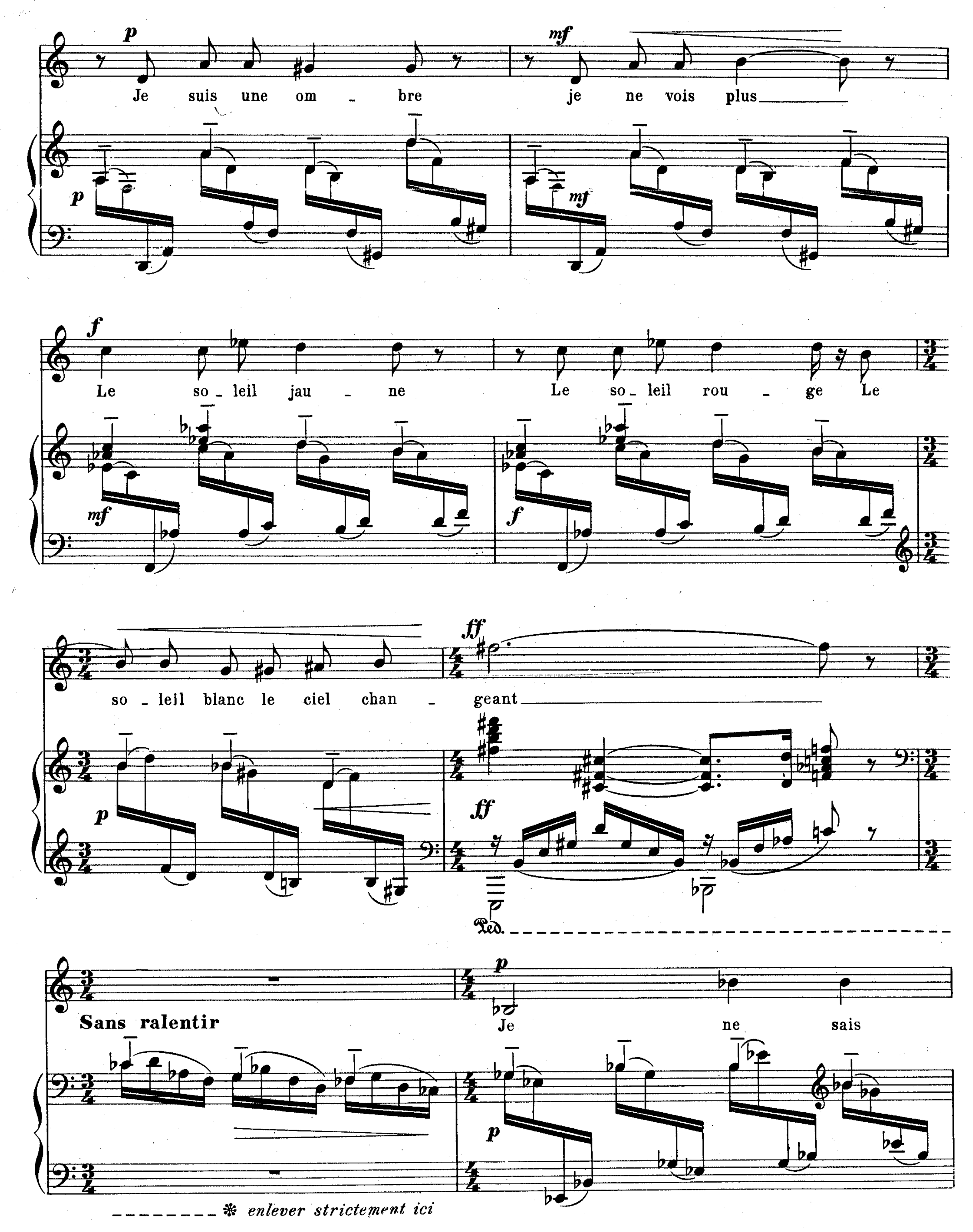
I. Rayon des yeux...
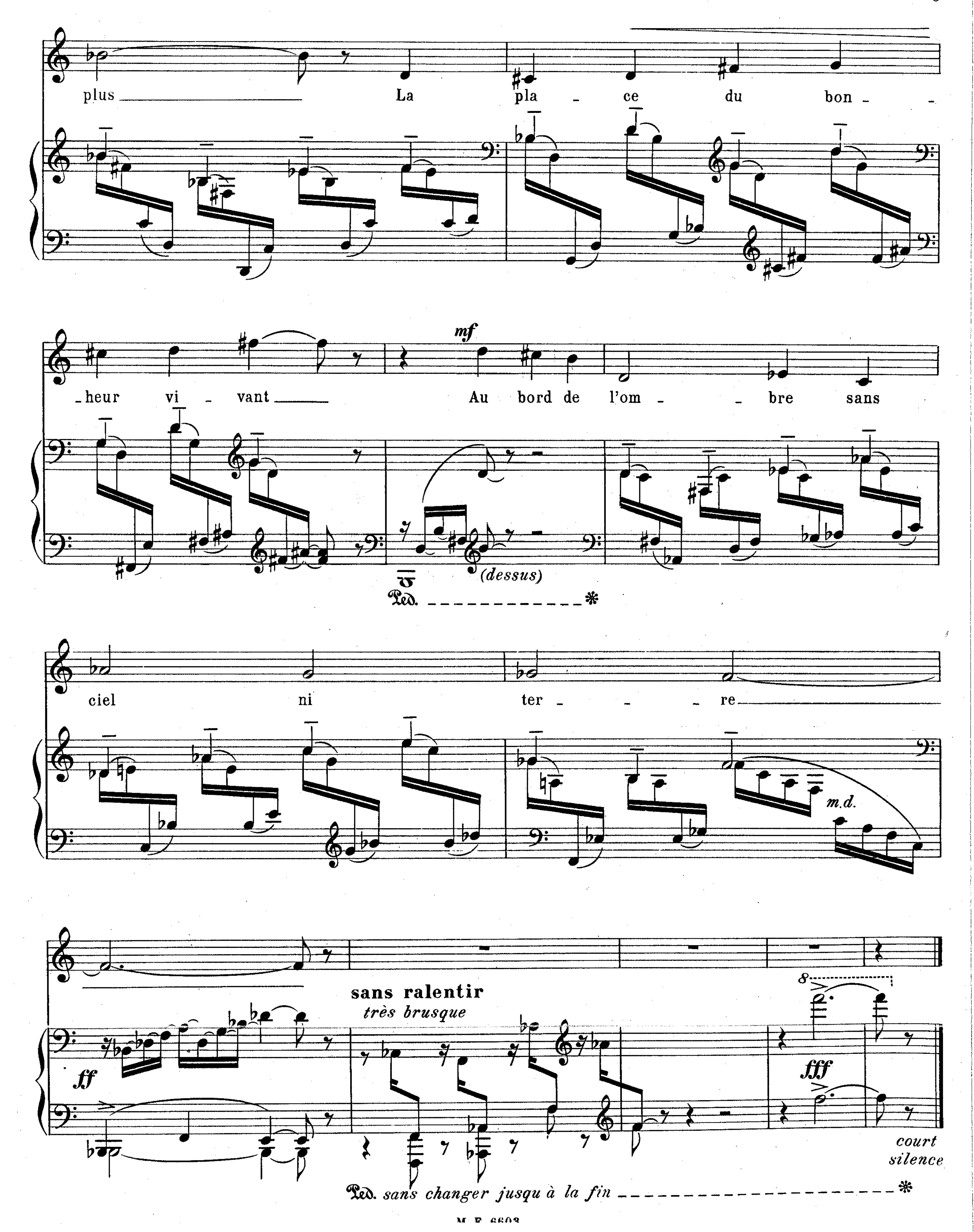


*) respecter strictement les mouvements métronomiques.

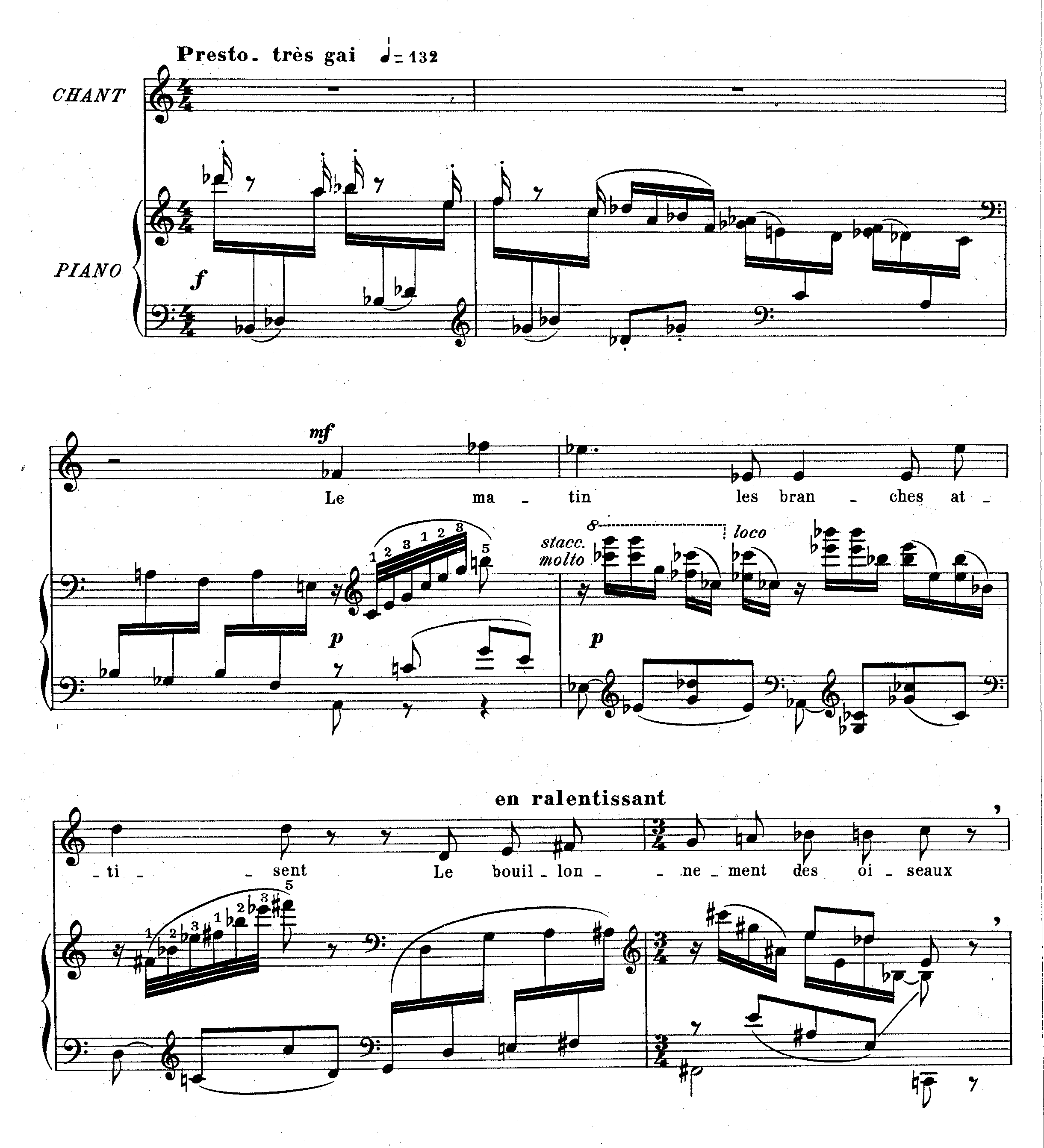


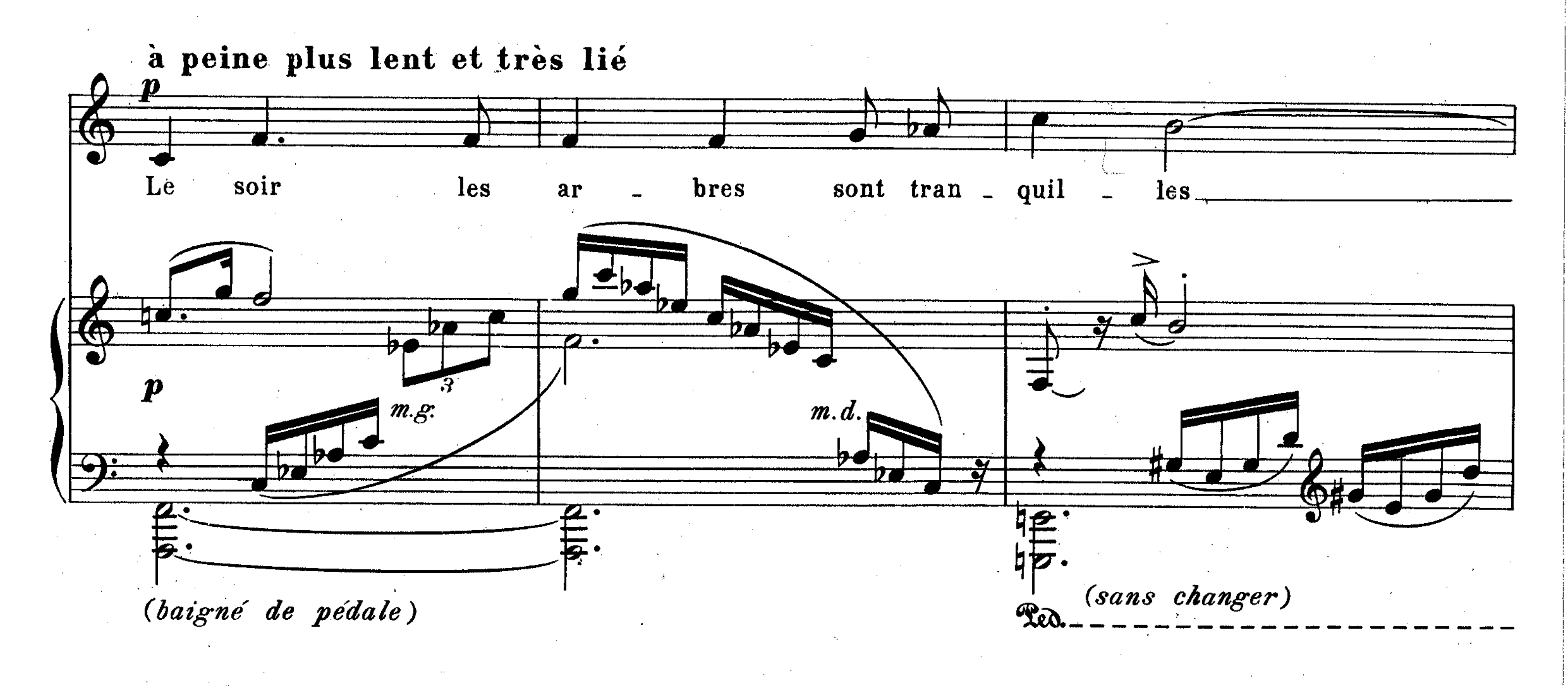
l'homme et de l'ou_bli de l'hom_ _me
mf
Un nu_a_ge cou_vre le sol
p
Un nu_a_ge cou_vre le ciel Sou_
mf
p
_dain la lu_miè_re m'ou_bli_ _ _e
f
La mort seu_ le de_meure en_tiè_ re
f
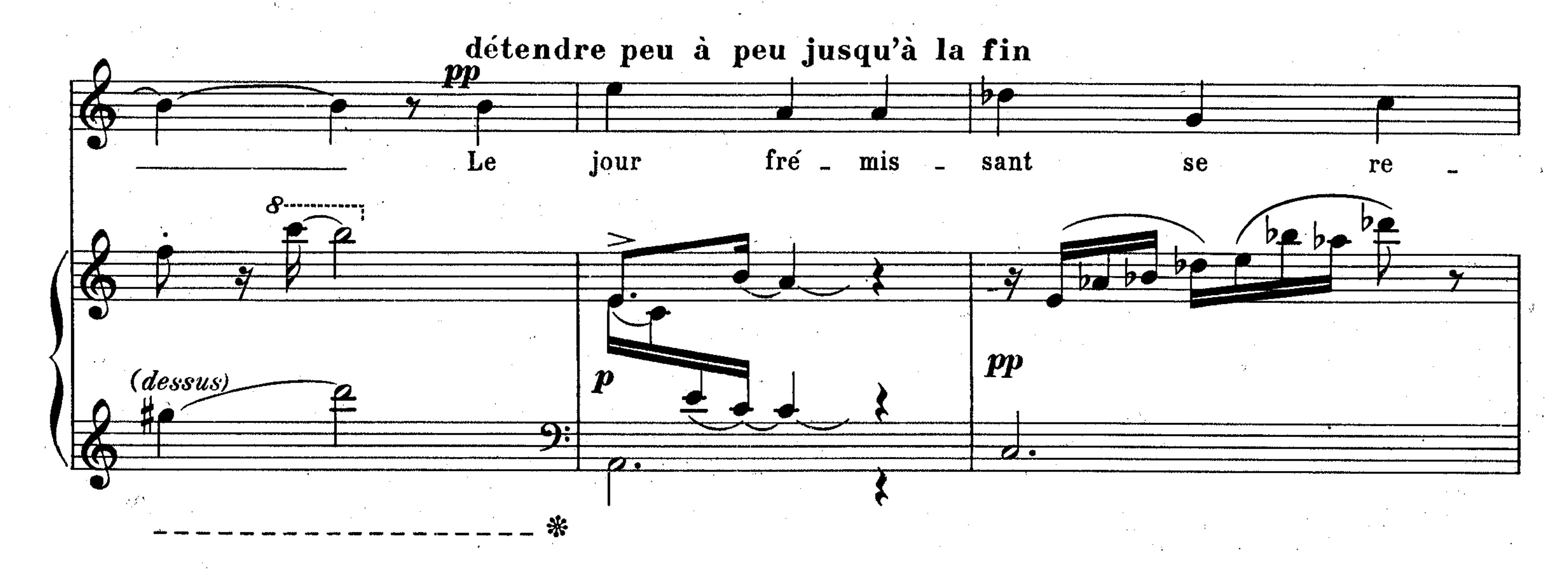

p
Je suis une om - bre
mf
je ne vois plus
p
mf
f
Le so - leil jau - ne
Le so - leil rou - ge Le
mf
f
so - leil blanc le ciel chan - geant
ff
p
ff
Ped.
Sans ralentir
p
Je ne sais
p
❊ enlever strictement ici

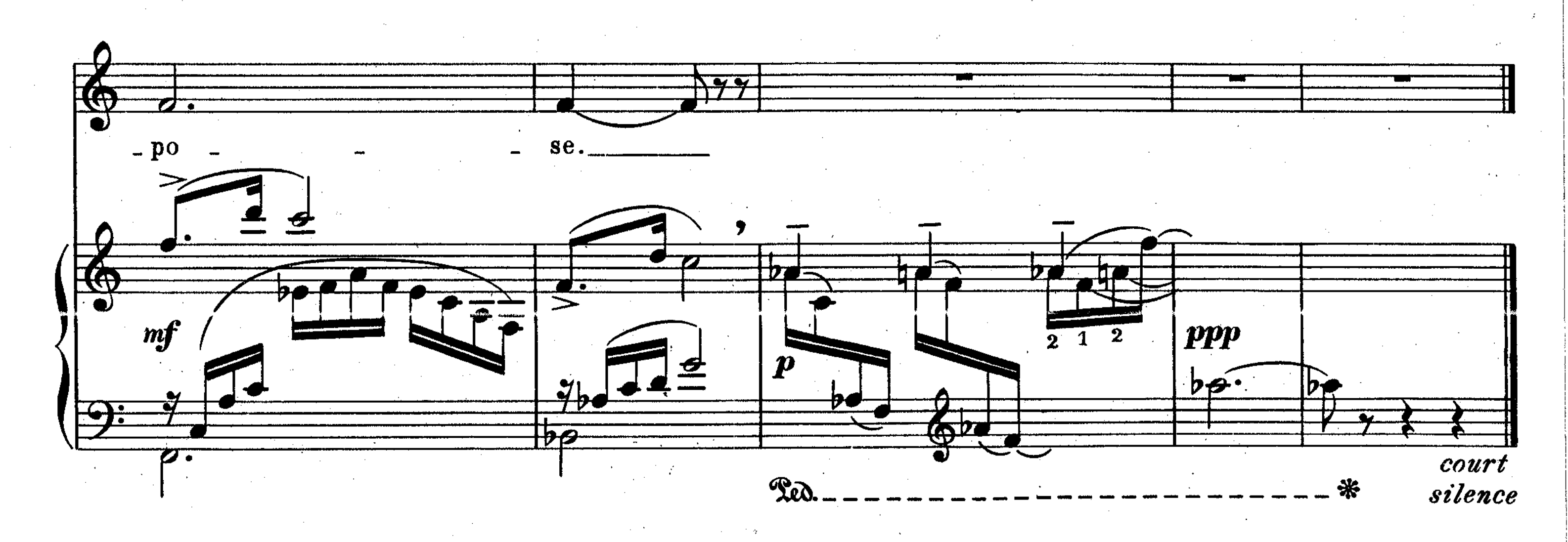

plus La pla - ce du bon -
- heur vi - vant
mf
Au bord de l'om - - bre sans
(dessus)
Ped. *
ciel ni ter - - - re
m.d.
sans ralentir
très brusque
ff
8
fff
court silence
Ped. sans changer jusqu à la fin *

II. Le matin les branches attisent...
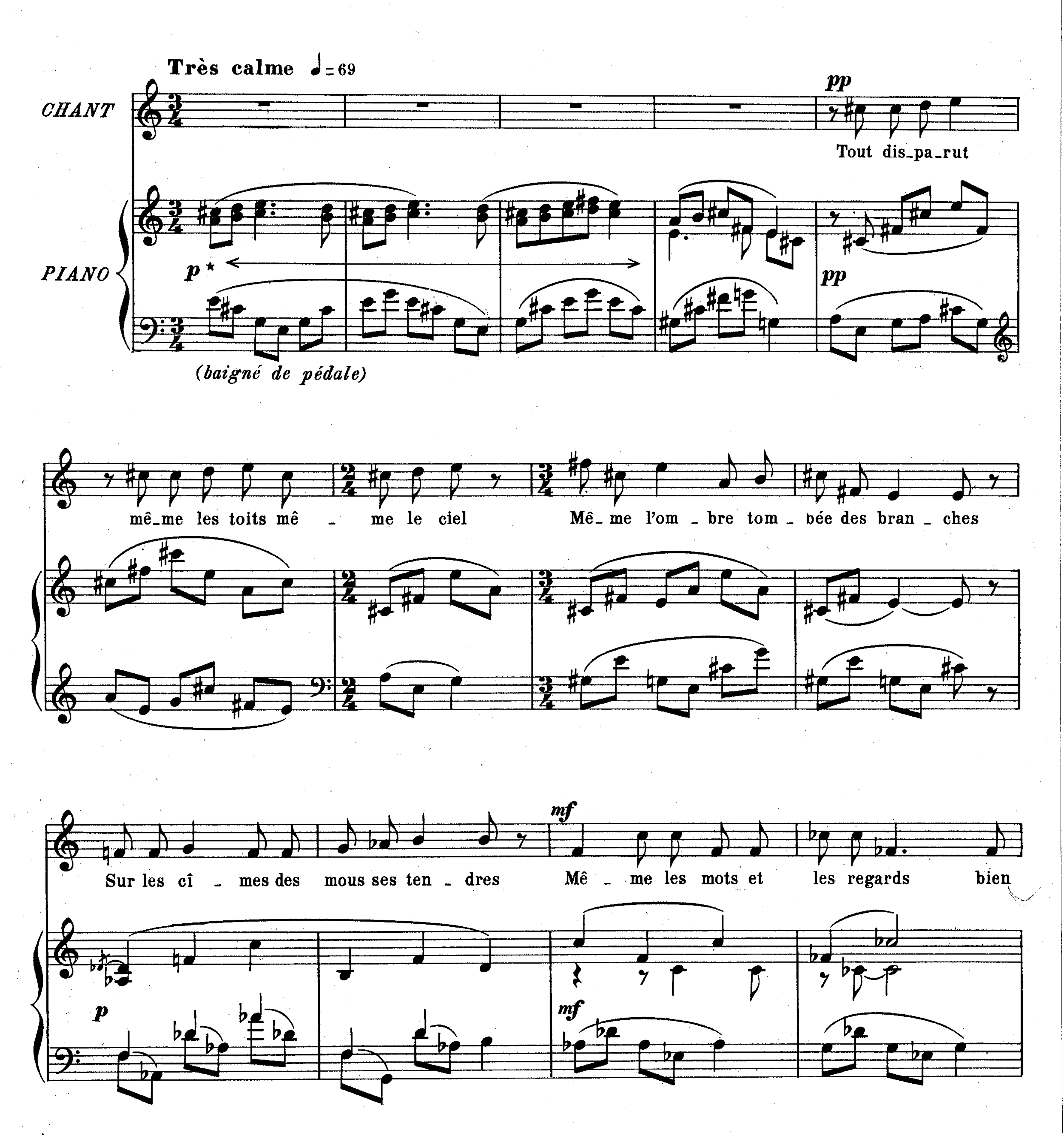



à peine plus lent et très lié
p
Le soir les ar - bres sont tran - quil - les
p
m.g.
3
m.d.
(baigné de pédale)
(sans changer)
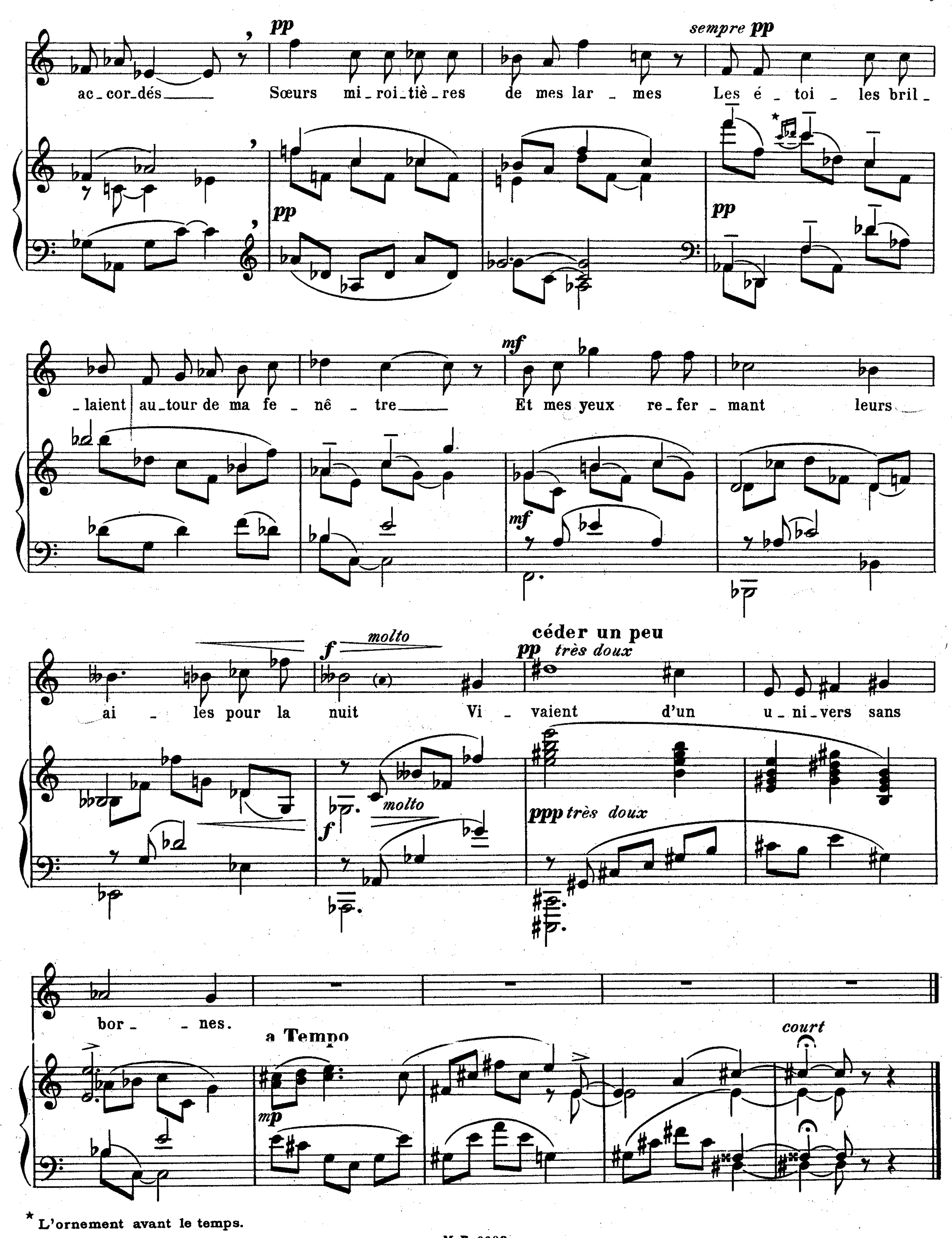

détendre peu à peu jusqu'à la fin
pp
Le jour fré - mis - sant se re -
8
(dessus)
p
pp


-po - - se.
mf
p
2 1 2
ppp
court silence

III. Tout disparut...
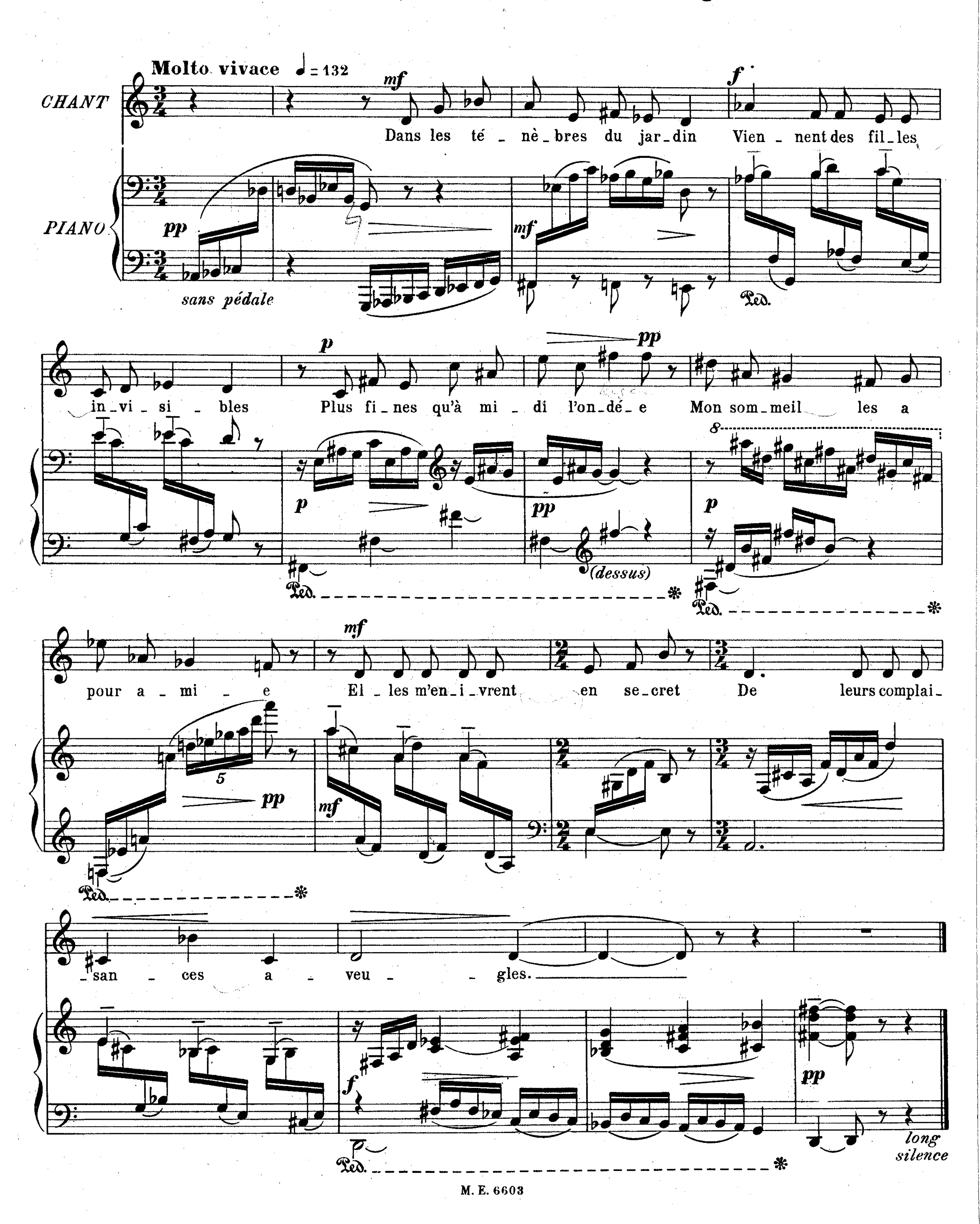


*D'après la Sérénade en La de Strawinsky.
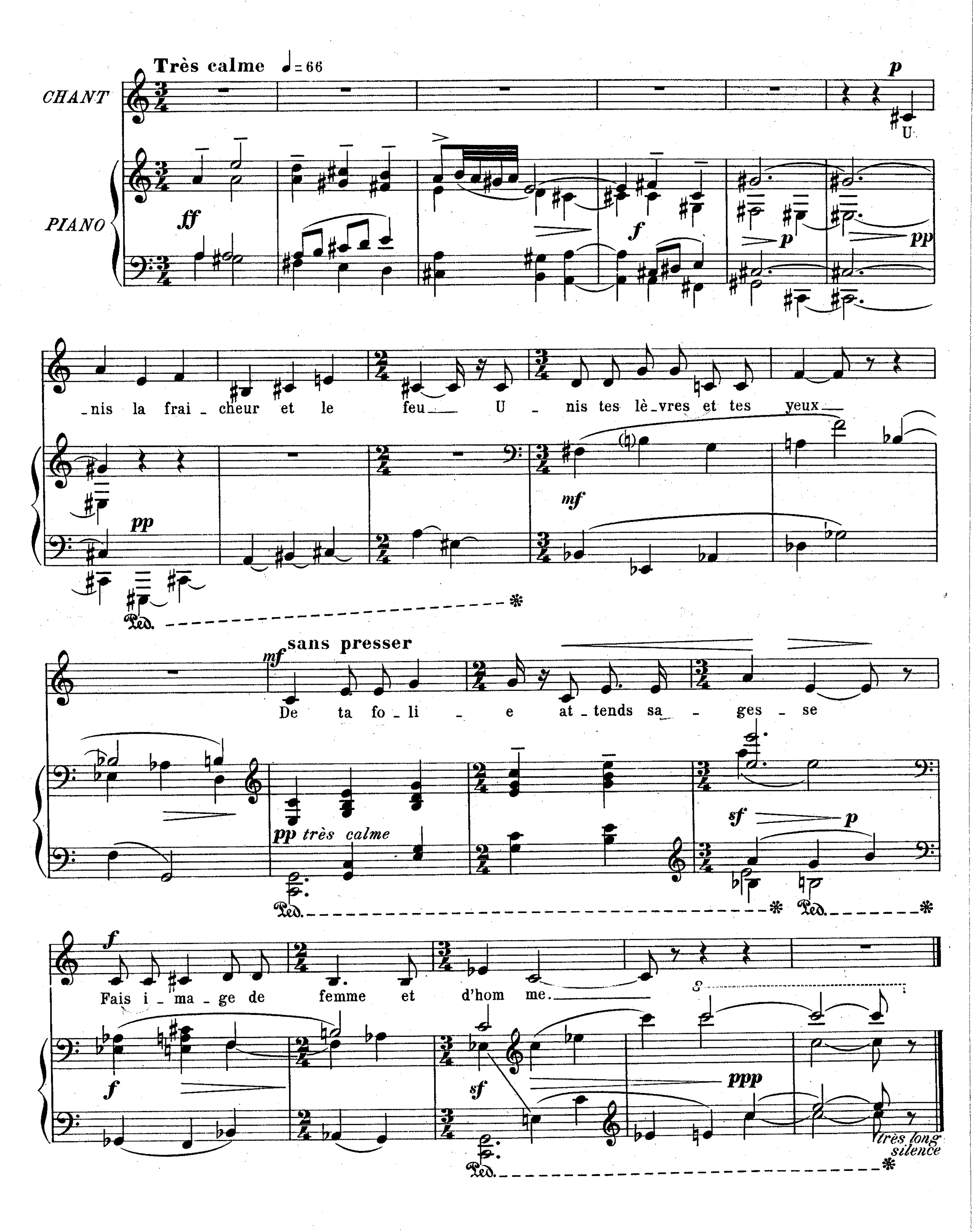


* L'ornement avant le temps.
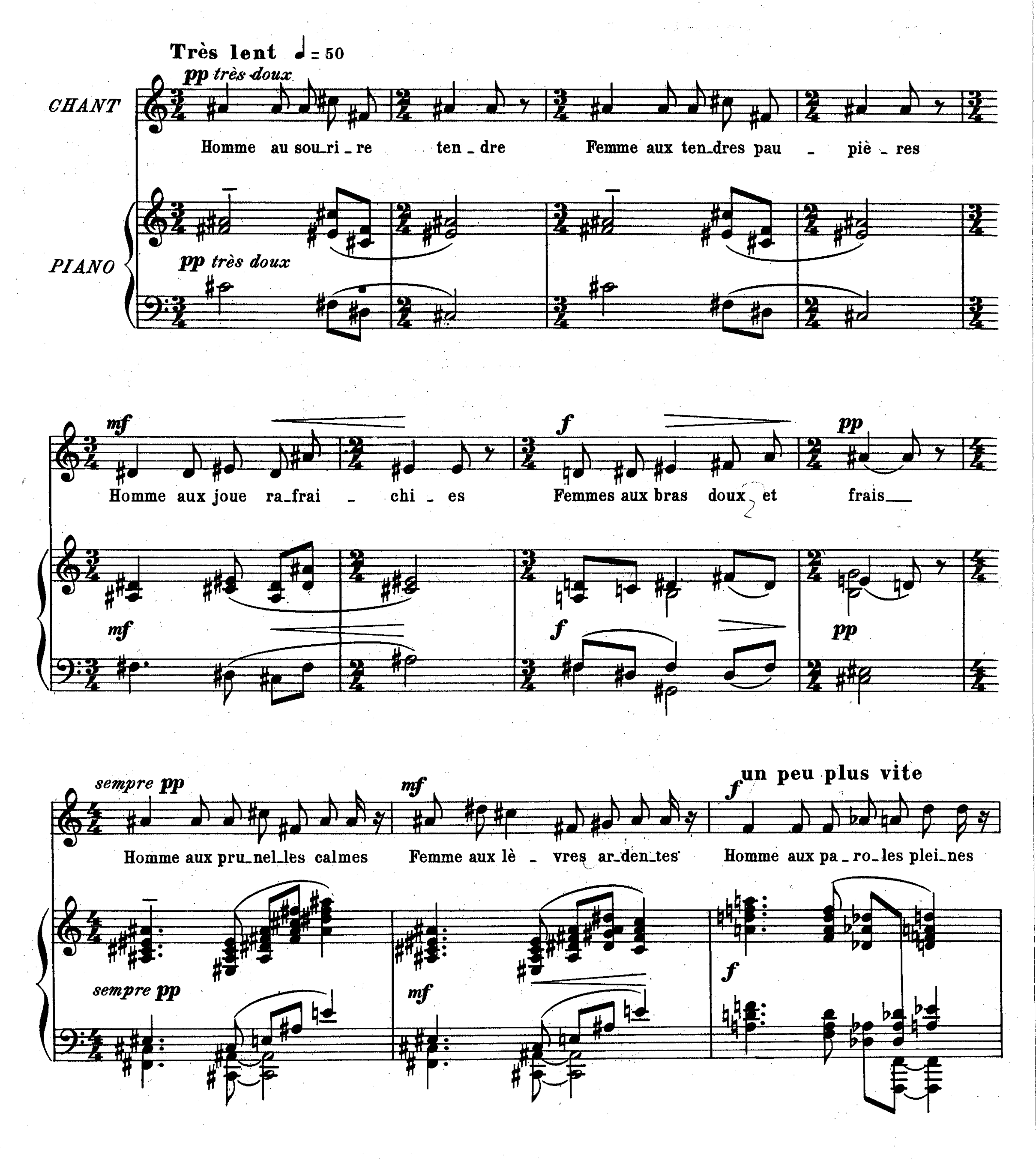
IV. Dans les ténèbres du jardin...
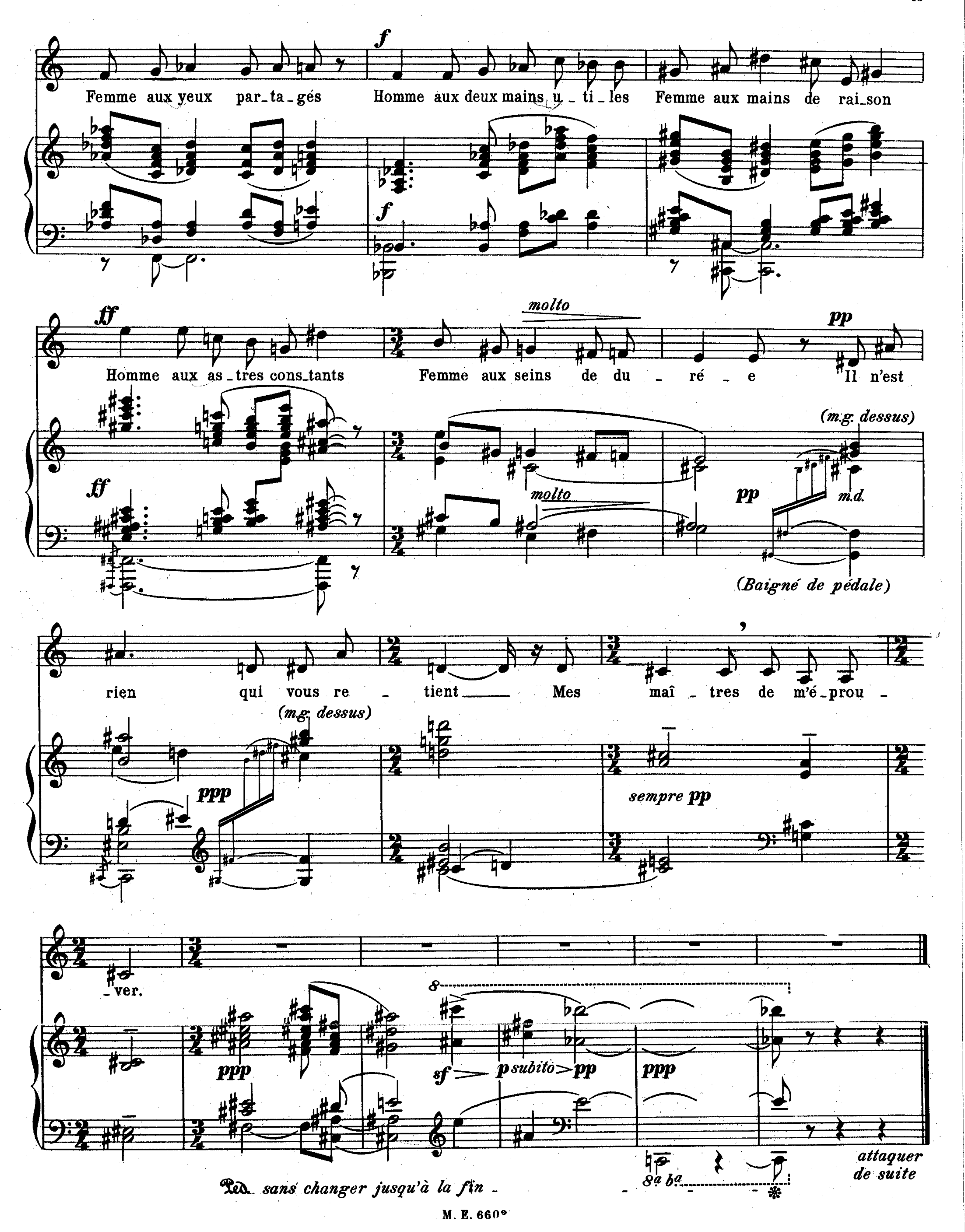


V. Unis la fraicheur et le feu...

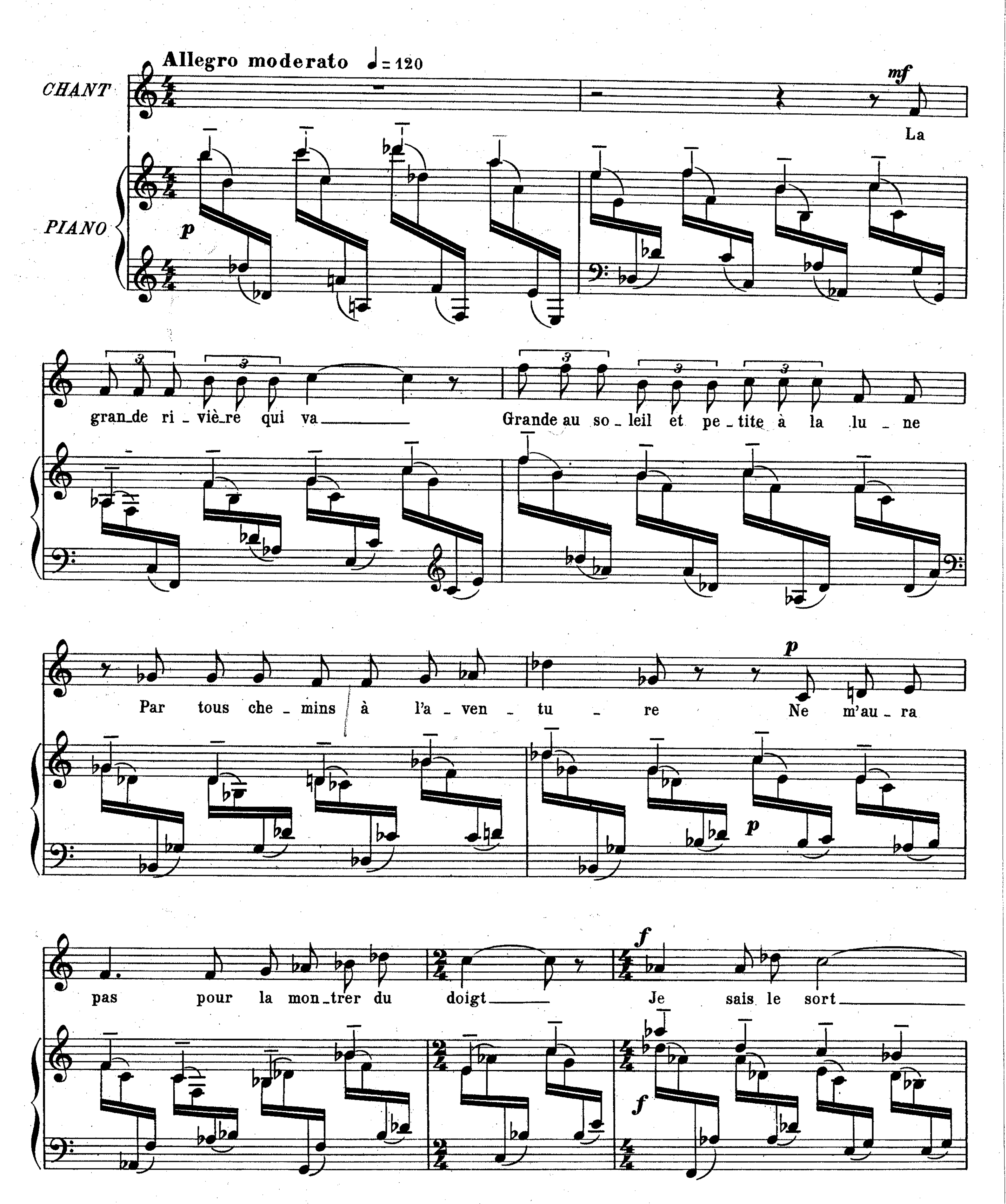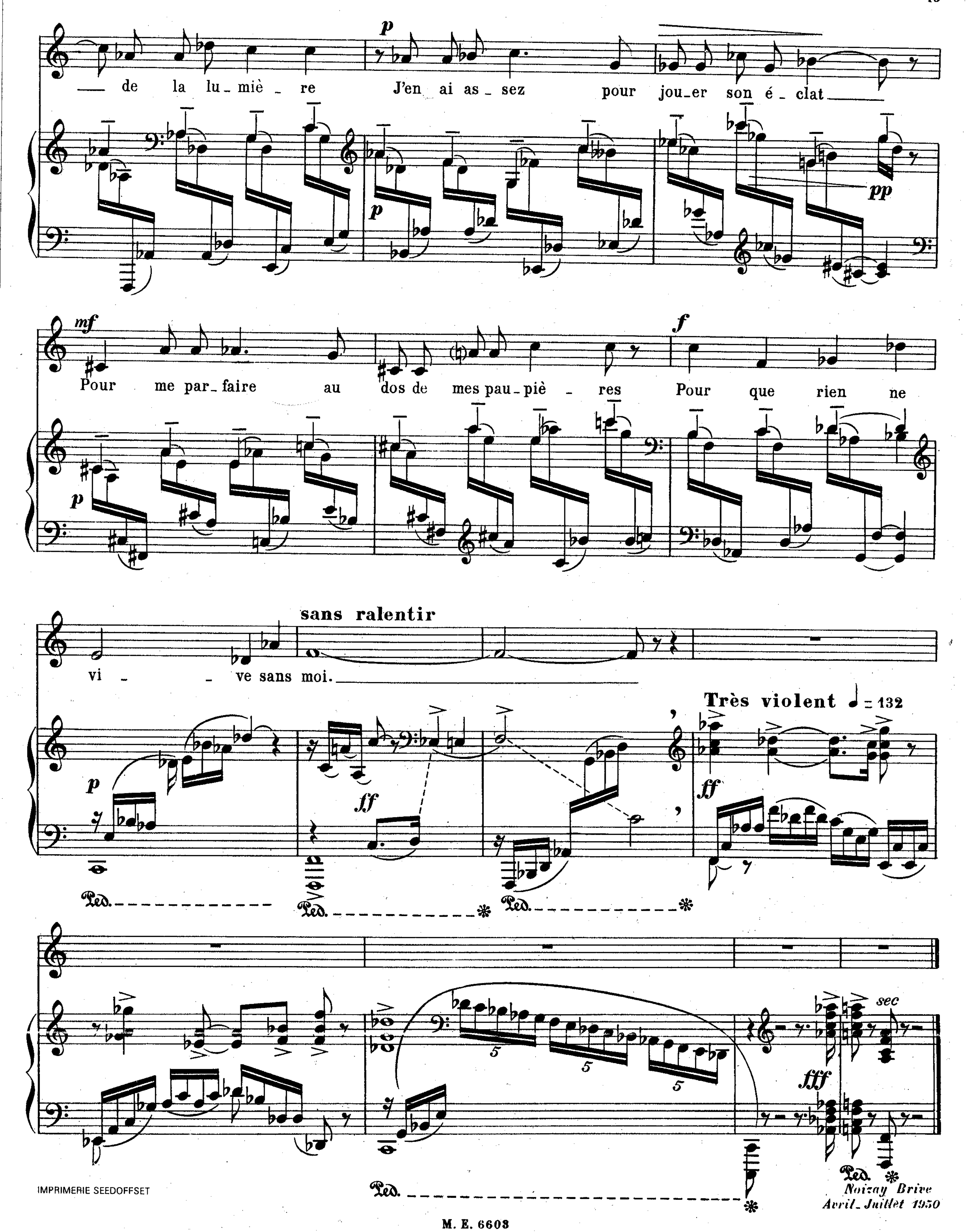


VI. Homme au sourire tendre...




f
Femme aux yeux par_ta_gés
Homme aux deux mains u_ti_les
Femme aux mains de rai_son
f
ff
Homme aux as_tres cons_tants
molto
Femme aux seins de du - ré - e
pp
Il n'est
(m.g. dessus)
ff
molto
pp
m.d.
(Baigné de pédale)
rien qui vous re - tient
Mes maî - tres de m'é_prou -
(m.g. dessus)
ppp
sempre pp
- ver.
8
ppp
sf
p subito
pp
ppp
attaquer
de suite
Ped. sans changer jusqu'à la fin
8a ba

VII. La grande rivière qui va...





IMPRIMERIE SEEDOFFSET